

MANUAL DE USO DO PRODUTO

BANCADAS PARA TESTEMUNHOS DE SONDAGEM COM ROLETES LIVRES



01 - Nivelamento e estabilização dos pés

01 - Os pés das bancadas podem ser regulados +- 10 cm para correção de nivelamento do piso e regulagem da altura de trabalho. Para nivelar, certifique-se que a bancada está livre de qualquer material ou peso em cima da bancada e siga os passos: (a) Identifique os pés que estão fora de nivelamento (b) folgue os parafusos dos pés identificados (c) ajuste a altura (d) aperte o parafusos e certifique-se que o aperto travou o pé .

Para maior estabilidade e fixação das bancadas realize a fixação dos pés no piso com parafusos.

ATENÇÃO: Após qualquer transporte ou carregamento da bancadas certifique o apertados parafusos dos pés e se necessário faça o reaperto.

Realize a checagem de aperto dos parafusos dos pés após a instalação, transporte e a cada 6 meses de uso (IMAGENS 01 E 02).

01



02



ATENÇÃO: Recomenda-se o uso de todos os EPIs necessários para a atividade, especialmente luvas e botas com biqueira de aço, óculos e capacete de proteção.

02 - Utilização do carro móvel

(a) Certifique-se de colocar a estação de fotografia e descrição móvel encaixado do trilho da bancada. Para remoção, carregue o carro móvel e retire do trilho. Recomenda-se que o carregamento seja feito por no mínimo 2 pessoas, por questões de segurança e ergonomia.

(b) Para fixação da câmera no carro móvel, utilize parafuso adequado de suporte da sua câmera DSLR. Fixe a câmera no furo de fixação no topo do carro móvel.

(a)



(b)



ATENÇÃO: Recomenda-se o uso de todos os EPIs necessários para a atividade, especialmente luvas e botas com biqueira de aço e capacete de proteção.

04 - Fixação da Câmera na Estação de fotografia

A estação de descrição possui suporte para fixação de câmeras através de parafusos² adequados.

4.1 Para fixação da câmera no carro móvel¹, utilize parafuso² adequado de suporte da sua câmera DSLR.

- Desparafuse e retire o suporte L de camera (figura a)
- Fixe a câmera no suporte L, trave o parafuso adequado (*exemplo de parafuso para câmera na figura b*) da sua câmera DSLR com porcas e arruelas (se necessário) no suporte L de camera.
- Fixe o suporte L câmera no furo de fixação no topo da estação móvel de descrição.

(a)

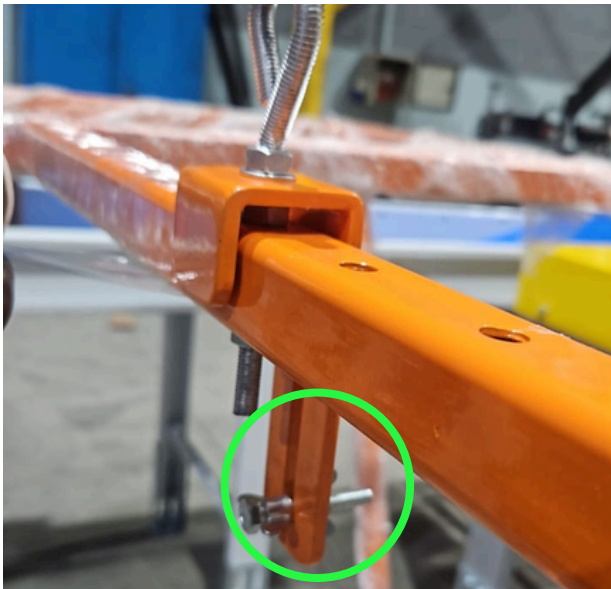

(b)



¹ Os parafusos de suporte de câmera podem variar conforme marca e modelo de câmera. Utilize o adequado para o seu equipamento.

² Parafuso não fornecido junto com o suporte. Utilize o adequado para sua marca e modelo de câmera.

04 - CARREGAMENTO DAS BANCADAS COM CAIXAS DE TESTEMUNHOS DE SONDAGEM E BATENTES

Realize a instalação do batente de final de curso, soltando os parafusos do **suporte de batente** foto **(a)**, encaixe o batente e depois aperte os parafusos do suporte. Para a colocação das caixas com testemunhos nas bancadas, realize o levantamento do batente no final da bancada **(a)**, e baixe o batente do início da bancada. Inicie a colocação das caixas de testemunho pela lateral da bancada foto **(b)** e empurre as demais caixas sobre os roletes até completar todo o espaço, levante novamente o batente de bloqueio para garantir a segurança da bancada.

(a)

(b)



ATENÇÃO: Recomenda-se o uso de todos os EPIs necessários para a atividade, especialmente luvas e botas com biqueira de aço.

ALERTA: Cada bancada possui capacidade para comportar uma linha de caixas de testemunhos de sondagem. Não colocar peso sobre as caixas ou carga diferente da especificada (caixas de testemunho).

05 - MONTAGEM DAS LINHAS DE BANCADAS

Para criar linhas de bancadas (**figura a**), conecte as bancadas lateralmente para formar as linhas. Posicione as bancadas com batentes removíveis (**figura b**) sempre nas pontas da linhas para bloquear a pontas e evitar quedas de itens. Faça a união e fixação das bancadas centrais apertando e travando os parafusos das chapas de união (**figura c**).

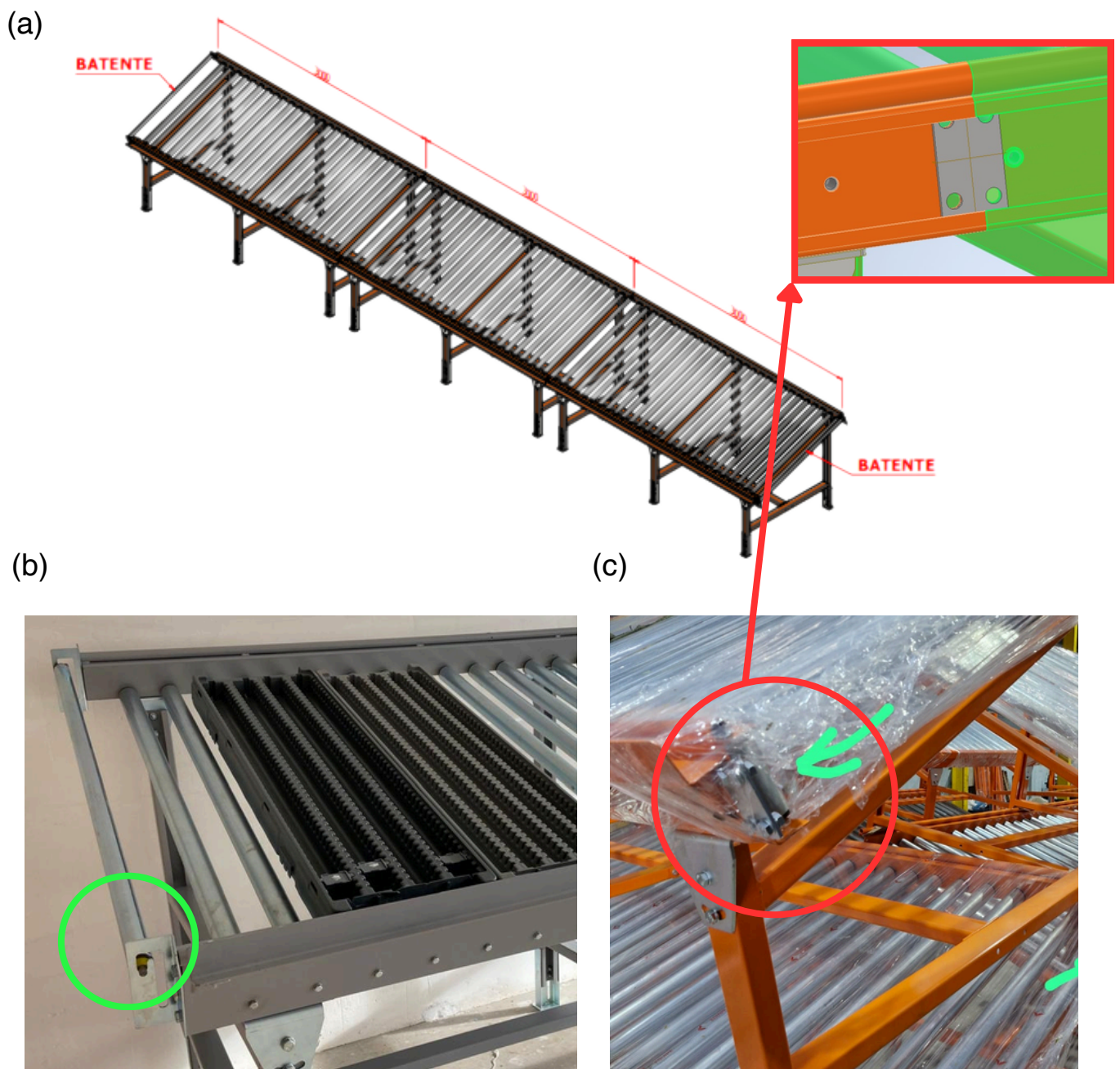

ATENÇÃO: Recomenda-se o uso de todos os EPIs necessários para a atividade, especialmente luvas e botas com biqueira.

06 - ALERTAS E DADOS GERAIS

- Recomenda-se o uso de todos os EPIs necessários para a atividade, especialmente luvas, óculos de proteção, botas com biqueira e capacete.
- Não subir em cima das bancadas.
- Não colocar carga diferente da especificada (caixas de testemunho), amostras e testemunhos de sondagem.
- Não realizar nenhuma modificação estrutural nos equipamentos e bancadas.
- Realizar vistorias e condições de uso do equipamento frequentemente, e a qualquer sinal de não conformidade isolar o equipamento e não permitir o uso.
- Verificar os parafusos dos pés e realizar o reaperto a cada 6 meses e sempre que necessário.
- Sempre que transportar ou carregar realizar vistorias, inspeções visuais e reaperto dos parafusos da base.
- Carregar com equipamentos adequados e EPIs necessários.

04 - FALE COM A ROC GEO

Em caso de dúvidas no produto e respectivos acessórios, entre em contato com a Central de Relacionamento da ROC Geo. Tenha em mãos os dados e informações completas sobre o produto. Consulte o site www.rocgeo.com.br para ter acesso às informações atualizadas sobre o nosso atendimento.